

Etwinning – o comunitate de învățare

Activități eTwinning desfășurate în școală

Prof. Dumitru Adriana
Liceul Tehnologic "Liviu Rebreanu" Maieru

Una dintre cele mai importante valori ale comunității eTwinning este colaborarea dintre profesori, elevi, școli, părinți și autorități locale. Într-o reuniune online, profesorii lucrează împreună și organizează activități cu elevii. Astfel, având un rol activ, ei interacționează, analizează, iau decizii, se respectă reciproc și află despre reguli de comunicare. Proiectele eTwinning se bazează pe contribuții din partea fiecărui membru al echipei, pe un efort individual și de grup, în același timp.

Platforma eTwinning nu oferă doar o satisfacție profesională și personală, ci oferă o schimbare reală în cadrul dezvoltării profesionale a cadrelor didactice, întărește sentimentul de apartenență la o comunitate profesională (europeană) a cadrelor didactice și crește motivația copiilor pentru cunoaștere și învățare. Etwinning oferă posibilitatea cunoașterii și a comparării altor sisteme de învățământ și transpunerea curriculumului formal în activități educaționale interesante.

Destinată școlilor din Europa, eTwinning este o comunitate educațională gratuită online, care adună aproximativ 700.000 de utilizatori, înregistrați, majoritatea fiind profesori care predau la toate nivelele școlare (primar, gimnazial, liceal), dar și preșcolar. Ei lucrează împreună online într-o serie de activități, de la proiecte între școli la nivel național și internațional, la spații de colaborare și oportunități de dezvoltare profesională. Acțiunea este finanțată de Comisia Europeană în cadrul programului Erasmus +. Profesorii arată că implicarea lor în eTwinning are un impact semnificativ asupra dezvoltării abilităților lor pedagogice, tehnologiei și abilităților de evaluare. Este semnificativ impactul asupra capacității și motivației elevilor de a învăța, cu accent pe competențe. De asemenea, efectul raportării școlii, ca instituție, la eTwinning prin acordarea etichetei de Școală eTwinning demonstrează o conducere solidă și o abordare colaborativă a echipei manageriale cu efecte pozitive asupra profesorilor și elevilor.

eTwinning Live oferă comunității de participanți funcții diferite într-o rețea socială de colaborare, inclusiv facilitatea de a seta sesiuni de videoconferință live. Prin eTwinning Live profesorii au acces și la o altă zonă privată, care devine disponibilă acestora odată ce înregistrează un proiect. Această zonă cunoscută sub numele de TwinSpace este un spațiu unic pentru fiecare proiect. Profesorii pot lucra aici împreună, își pot invita elevii, dar și alți oaspeți, precum experți, colegi din întreaga lume și părinți.

Participarea la proiectele eTwinning este o experiență ce trebuie încercată de fiecare cadru didactic pentru beneficiile pe care le aduce activității didactice dar și pe plan personal. Scopul principal al acțiunii eTwinning este acela de a facilita comunicarea și colaborarea între școli din țările membre ale Uniunii Europene, implicând cadrele didactice și elevii în

activității noi de învățare: crearea de diverse produse educaționale prin utilizarea noilor tehnologii și în elaborarea cărora colaborează cu echipe din alte țări. În 2013 am implicat elevii clasei a IV-a într-un proiect eTwinning, din dorința de a-i conecta cu alți elevi din Europa. Fiind interesată de protecția mediului înconjurător, de reciclare și profitând de existența unei lecții despre reciclare în manual m-am gândit să extind activitatea de la ora de engleză printr-un proiect eTwinning. Proiectul *Let's act for a clean environment* a reunit țări din Europa, printre care și România. Școala noastră s-a bucurat de un real succes. Posterul realizat de copiii de la Liceul Tehnologic Liviu Rebreanu Maieru a câștigat concursul de afișe organizat de o școală din Turcia. De asemenea, toate proiectelor desfășurate în școala noastră au implicat profesorii din școală, prof. Hădărău Cristina, prof. Dunca Claudia, prof. Borș Viorica, prof. Roman Mihaela, prof. Roman Mariana, prof. Scridonesi Felicia.

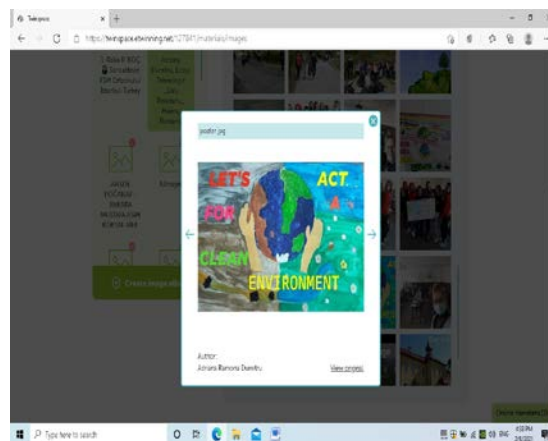
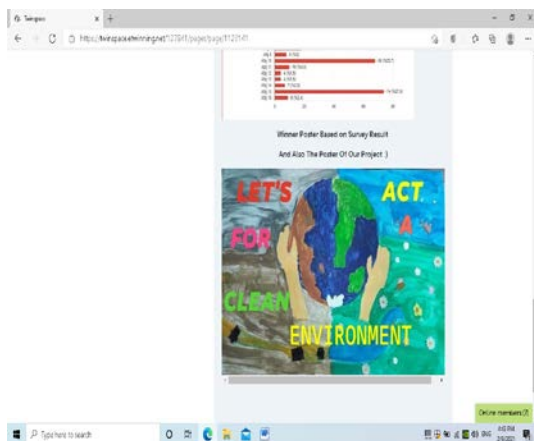
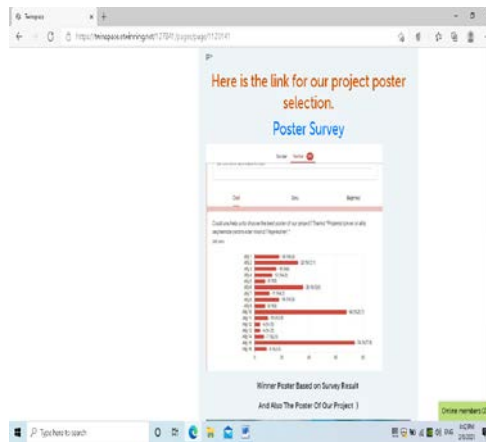
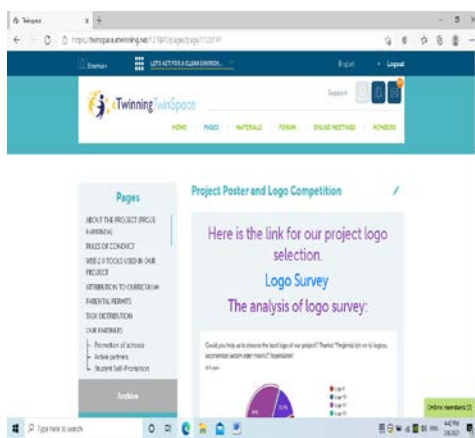

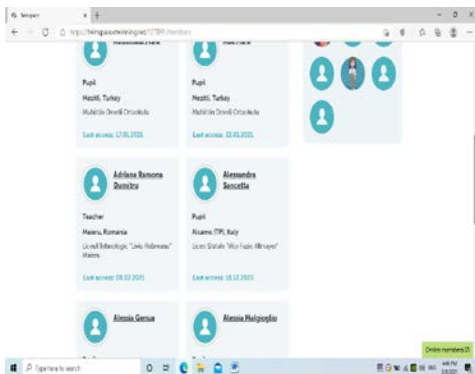
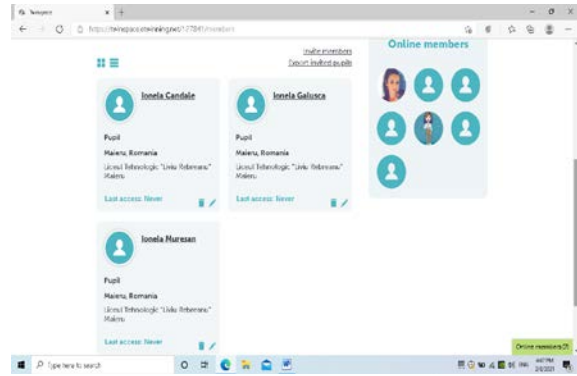
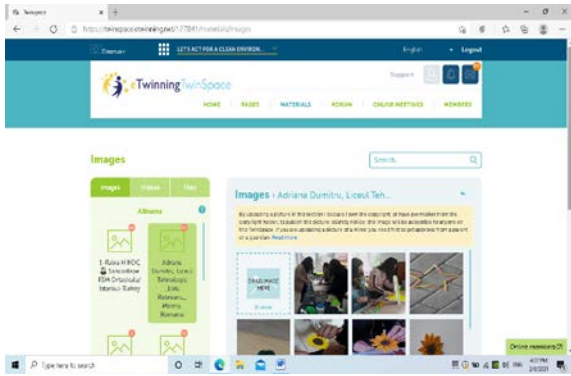

EXEMPLE DE BUNA PRACTICĂ DIN TIMPUL DERULĂRII PROIECTELOR eTWINNING

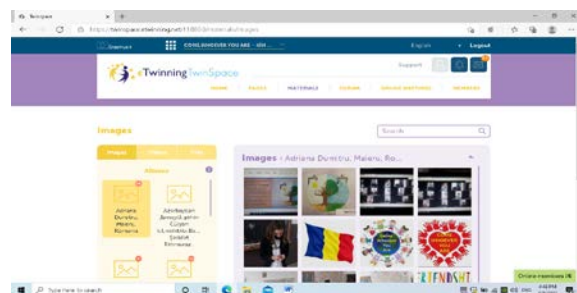
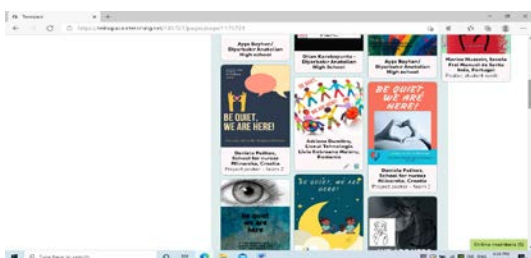
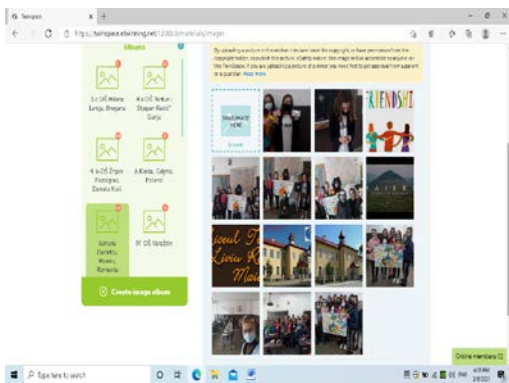

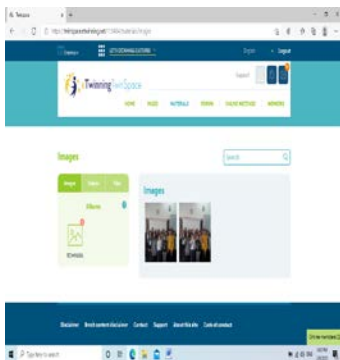
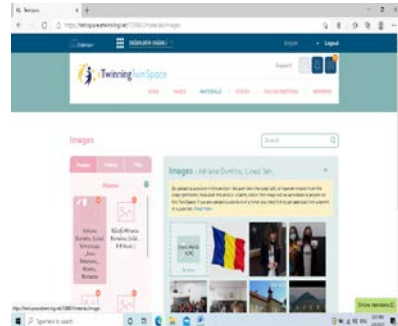
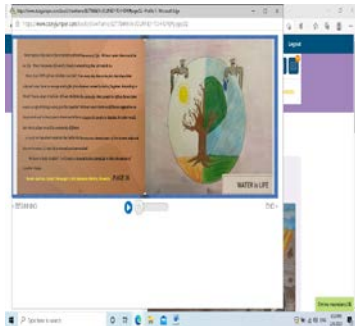

eTwinning oferă personalului didactic (profesori, directori, bibliotecari etc.) ce activează în școlile din țările europene participante o platformă de comunicare, colaborare, demarare proiecte și schimb de informații, pe scurt, un spațiu în care să simți că fac parte din cea mai palpitantă comunitate educațională din Europa.

[eTwinning Live](https://www.etwinning.net/)

Prof. Dumitru Adriana
Liceul Tehnologic "Liviu Rebreanu" Măieru